



Número: **0001042-13.2014.8.15.2003**

Classe: **PROCEDIMENTO COMUM CÍVEL**

Órgão julgador: **1ª Vara Regional Cível de Mangabeira**

Última distribuição : **03/02/2014**

Valor da causa: **R\$ 16.500,00**

Assuntos: **Adjudicação Compulsória**

Segredo de justiça? **NÃO**

Justiça gratuita? **NÃO**

Pedido de liminar ou antecipação de tutela? **NÃO**

Partes		Procurador/Terceiro vinculado	
DARIO FABRICIO GOMES (AUTOR)			
GLEIDE AMORIM (REU)		ADRIANA BATISTA LIMA DANTAS (ADVOGADO)	
Documentos			
Id.	Data da Assinatura	Documento	Tipo
18264 910	10/12/2018 17:23	<a href="#">Carta Dev. 0001042-13.2014.815.2003</a>	Aviso de Recebimento

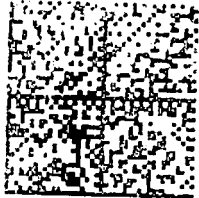

NF: 0 Pedido: 0 Peso (g): 0

0A790532168BR



Nome Legível

Documento

Rubrica

Destinatário: Volume 1/1

Ao Ilmº Sr. DARIO FABRICIO GOMES  
Rua Francisco Semção Leal Pereira, s/n  
Q. 634, Lt. 292 Planalto Boa Esperança, Valentina

58065-069 João Pessoa/PB



AR

Obs: C. NF 1042-13 2014 815 2003

601

Remetente:

1ª VARA CÍVEL REGIONAL DE MANGABEIRA

Avenida Hilton Souto Maior, SN  
FORUM MANGABEIRA, Mangabeira  
58055-018 João Pessoa-PB

TRIBUNAL DE JUSTIÇA  
DO ESTADO DA PARA

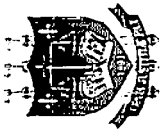

AO REMETENTE

Praça João Pessoa, s/n • CEP: 58013-11  
PABX: (83) 3216-1400 • www.tjpb.ju



Cole aqui

Cole aqui

**Correios**

**SIGEP**

AVISO DE RECEBIMENTO

CONTRATO 9912283594

**DESTINATARIO:**

Ao Ilm<sup>o</sup> Sr. DARIO FABRICIO GOMES  
Rua Francisco Semeão Leal Pereira, s/n  
O 634, Lt. 292, Planalto Boa Esperança, Valença  
58065069 João Pessoa-PB

AR7905321680A

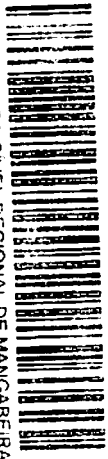

REMETENTE: 1ª VARA CÍVEL REGIONAL DE MANGABEIRA

ENDEREÇO PARA DEVOLUÇÃO DO OBJETO:  
Avenida Hilton Sculo Maior, SN  
FORUM MANGABEIRA, Mangabeira  
58055018 João Pessoa-PB

REGISTRADO Cód. 1007 11 2014 815 2009

ANEXO 1: JAR DDI MANGABEIRA

CONT. PARA DEVOLUÇÃO

**TENTATIVAS DE ENTREGA:**

1ª	h	h
2ª	h	h
3ª	h	h

**MOTIVO DE DEVOLUÇÃO**

- 1 - Endereço incorreto
- 2 - Endereço não encontrado
- 3 - Não encontrado
- 4 - Destinatário não encontrado
- 5 - Destinatário não cadastrado
- 6 - Destinatário não cadastrado
- 7 - Endereço incorreto
- 8 - Outros

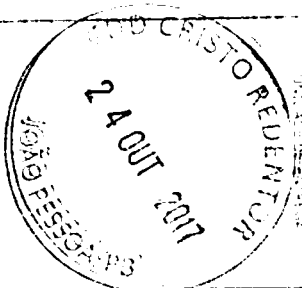

Assinatura: Mat. 6.215.181-5

