



Número: **0067122-62.2014.8.15.2001**

Classe: **AÇÃO CIVIL PÚBLICA CÍVEL**

Órgão julgador: **2ª Vara de Fazenda Pública da Capital**

Última distribuição : **14/11/2014**

Valor da causa: **R\$ 10.000,00**

Assuntos: **Liminar**

Segredo de justiça? **NÃO**

Justiça gratuita? **NÃO**

Pedido de liminar ou antecipação de tutela? **NÃO**

Partes	Procurador/Terceiro vinculado
MINISTERIO PUBLICO DO ESTADO DA PARAIBA (AUTOR)	
GYOVANNA DE ALMEIDA EBNER (AUTOR)	
HUMBERTO DE ARAUJO FREITAS (AUTOR)	
RAFAELA NOGUEIRA BEZERRA (AUTOR)	
KEZIA FERREIRA DO NASCIMENTO (AUTOR)	
FELIPE ANDRE BEZERRA DE SOUZA (AUTOR)	
MINISTÉRIO PÚBLICO DO ESTADO DA PARAIBA (AUTOR)	
MUNICÍPIO DE JOÃO PESSOA (REU)	
PROCURADOR GERAL DO MUNICIPIO (REU)	
MUNICIPIO DE JOAO PESSOA (REU)	

Documentos			
Id.	Data da Assinatura	Documento	Tipo
19025 160	05/02/2019 15:10	Rafael	Outros Documentos

25/01/2019

Gmail - Dimensões das cadeiras Monoblocos, referente a nota de empenho nº 394.330/2018



Ortese Protese <orteseprtese.smsjp@gmail.com>

Dimensões das cadeiras Monoblocos, referente a nota de empenho nº 394.330/2018

27 de dezembro de 2018 12:39

Ortese Protese <orteseprtese.smsjp@gmail.com>
Para: licitacao@locmed.com.br

Bom dia,

Informo que as cadeiras de rodas foram entregues ao serviço. Entretanto, no momento de verificação das especificações do modelo e tamanho pela Comissão de Recebimento de Materiais no Setor de Órtese e Prótese, constatou-se que os modelos das cadeiras fornecidas não estavam em conformidade com a descrição solicitada em termo de referência, como também não foi o modelo proposto pela empresa no momento da cotação de preços.

As Cadeiras de Rodas propostas pela empresa no momento da cotação foi a Cadeira em Estrutura Monobloco da marca Ortobras Modelo Star Lite (conforme anexo).
A Cadeira de Rodas entregue ao serviço dia 21/12/2018, foi a Cadeira de Rodas em estrutura em "X" da marca Ortobras Modelo AVD (conforme anexo da nota).

Seguem em anexo todas as documentações necessárias para análise: proposta de preço, nota de empenho, autorização de empenho, nota fiscal, foto das descrições das cadeiras que forma entregue que constam nas caixas e laudos de prescrição dos usuários com medidas das cadeiras.

Solicito que este problema seja corrigido de forma urgente, visto tratar-se de uma demanda judicial com prazo de cumprimento.

Att.
Mariana Pessoa
Coordenadora Setor de Prótese e Órtese do Município de João Pessoa

[Texto das mensagens anteriores oculto]

10 anexos



loc med_001.jpg
1800K

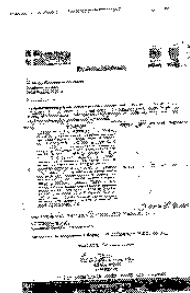

loc med.jpg
2718K

... HOSPITAL ABUTRA Nº 394330-20-11-2018 ANEXO.ind



https://mail.google.com/mail/u/2?ik=cc9f4fba02&view=pt&search=all&permmsgid=msg-a%3Ar-555664368454382408&siml=msg-a%3Ar-55566... 2/3

Cadeira Monobloco Nizia Maria 2.JPG
1463K

IMG_3632.JPG
688K

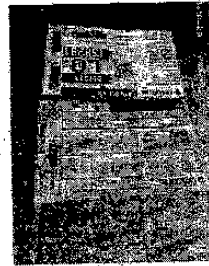

IMG_3631.JPG
711K

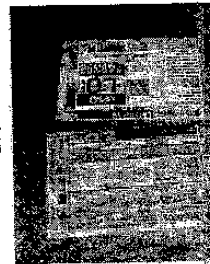

nota fiscal loc med.jpg
2897K

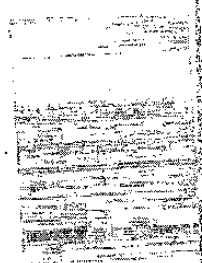

LOCMED HOSPITALAR LTDA NE 394338 29-11-2018.jpg
498K

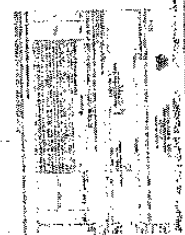
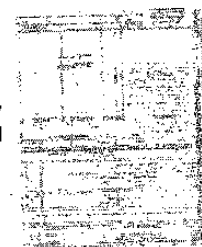

25/01/2019

Gmail - Dimensões das cadeiras Monoblocos, referente a nota de empenho nº 394.330/2018

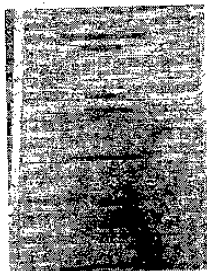

Cadeira Monobloco Nizia Maria 1.JPG
3135K

 **Cadeira Monobloco Rafael Rogueira.pdf**
174K



 PREFEITURA MUNICIPAL DE JOÃO PESSOA - SMS-JP FUNDO MUNICIPAL DE SAÚDE NOTA DE EMPENHO - NE	DT - IDENTIFICAÇÃO	
	Nº DE ORDEM	EXERCÍCIO
	394330	2018

18.942/18

02 - INFORMAÇÕES ADICIONAIS				TIPO DE EMPENHO		
SOLICITADO	CONVITE Nº	T. DE PREÇOS	CONCORRÊNCIA	ORDINÁRIO	ESTIMATIVO	GLOBAL
						XXXXX

03 - CLASSIFICAÇÃO INSTITUCIONAL					CÓDIGO	
13 - SECRETARIA MUNICIPAL DE SAÚDE						
0390 - UNID. DESPESA						
304 - FUNDO MUNICIPAL DE SAÚDE						

04 - CLASSIFICAÇÃO ORÇAMENTARIA					CÓDIGO	
FUNÇÃO 10 - SAÚDE						
SUB-FUNÇÃO 805 - OUTROS ENCARGOS ESPECIAIS						
PROGRAMA 0335 - DESPESAS COM SENTENÇAS JUDICIAIS						
PROJ.ATIVIDADE 2.305 - EXECUÇÃO DE SENTENÇAS JUDICIAIS DA SAÚDE						
ELEMENTO 4154 - SENTENÇAS JUDICIAIS						
SUB-ELEMENTO 2.3.90.91.99 - SEM ENQUELAMENTO						

05 - RECURSOS		TIPO DE RECURSO	
05 - R\$ 0,00		25 - SISTEMA ÚNICO DE SAÚDE - SUS	
VALOR ORÇADO R\$	SALDO ANTERIOR	VALOR EMPENHADO	SALDO ATUAL
R\$ 8.000.000,00	1.005.669,05	0.288,00	885.443,05

06 - FAVORECIDO		Nº. CONTRATO	
LOCOMED HOSPITALAR LTDA			
NOME	ENDEREÇO	CIDADE	EST.
SANTOS DUMONT	01718 ALBERTA		MA
04.338.951/0001-04	MSC. EST.	INS.	ISS.
			MNE. 54.428

ESPECIFICAÇÃO	UNID.	QUANT.	VALOR UNITARIO	VALOR TOTAL
VALOR EMPENHADO REFERE-SE A AQUISIÇÃO: CACIÇA DE RODAS MONOBLOCO, MARCA: ORTOGRAS, PARA ATENDER: OS USUÁRIOS: RAFAEL INOUEIRA BEZERRA E NÍCIA MARIA DOS SANTOS - EXECUÇÃO DE SENTENÇAS JUDICIAIS DA SAÚDE, CONFORME OFÍCIO Nº 000123-22-2018-0100-00 PARQUE JURÍDICO Nº 0282018, MAPA COMPARATIVO, ORDEM DE COMPRA, PROPOSTA COMERCIAL E PARCELO TÉCNICO AO PROCESSO Nº 18.942/18	Unid.	2	R\$ 3.144,00	R\$ 6.288,00

Recebido
[Assinatura]

07 - EM	DATA	28 / 11 / 2018
Adalberto Fulgencio dos S. Junior		
Secretário de Saúde do Município de João Pessoa		



PREFEITURA MUNICIPAL DE JOÃO PESSOA SECRETARIA MUNICIPAL DE SAÚDE Av. Júlia Freire, S/N - Torre CNPJ 08.806.754/0001-45		DAF AUTORIZAÇÃO DE EMPENHO	
Visto em: _____ Autorizo em: _____ Komarov Silva Wanderley Diretor de Administração e Finanças Mat. 74.529-4		FUNÇÃO PROGRAMÁTICA SUS 33.90.91	
Visto em: _____ Autorizo em: _____ Adalberto Filgêncio dos Santos Junior Secretário de Saúde Mat. 75.068-3		EXECUÇÃO DE SENTENÇAS JUDICIAIS DA SAÚDE 13.301.10.846.533.5.2535	
ME/RAZÃO SOCIAL: LOCMED HOSPITALAR LTDA C/P: 04.288.951/0001-54 PEREÇO: AV. SANTOS DUMONT, Nº 1719 - BAIRRO: ALDEOTA - CEP: 60.150-160 - CIDADE: FORTALEZA - UF: CE FONE Nº: (85) 3033-2727 (LUANA TERÇO) E-MAIL: LICITACAO@LOCMED.COM.BR		VALOR TOTAL R\$ 6.296,00	
UNID. 1	ESPECIFICAÇÃO CADEIRA DE RODAS MONOBLOCO. Confeccionada sob medida, em tubo de alumínio, aramado ou com pintura eletrostática; dobrável em L ou fixa, braços removíveis ou, escamoteáveis, podendo não ter apoio de braços, eixo de remoção rápida nos quatro rotas, eixo e assento com estofamento 100% nylon ou couro sintético resistente, com almofada de assento em espuma de alta densidade de no mínimo 3cm de espessura, forrada com mesmo tecido e velcro para fixação; com ou sem faixa torácica (5-7cm); com ou sem cinto pélvico; com ou sem faixa para panturrilha, protetor lateral de roupa rebatível com aba ou infláveis, foto bilateral; rodas dianteiras removíveis de 5 ou 6 com pneus macios maciços ou rolamentos blindados nos eixos; com ou sem rodas anti tombos; apoio para pés ergonômico rebatível ou fixo, com altura e ângulo de inclinação ajustável. Quick release obrigatório nas rodas traseiras e opcionais na dianteiras. Camagem opcional. As dimensões da cadeira serão fornecidas por meio de descrição por profissional de saúde		VALOR TOTAL R\$ 6.296,00
	V. UNITÁRIO	MARCA	QUANT.
	3.148,00	ORTOBRRAS	2

UÁRIOS: RAFAEL NOGUEIRA BEZERRA e NIZIA MARIA DOS SANTOS
 CAL DE ENTREGA: SETOR DE ÓRTESE E PRÓTESE LOCALIZADO NA RUA ALBERTO DE BRITO, 413, JAGUARIBE, CEP.: 58.015-320, JOÃO PESSOA-PB, DE SEGUNDA A SEXTA 07h AS 11h e 13h AS 16h.
 AZO DE ENTREGA: EM NO MÁXIMO 20 DIAS ÚTEIS A CONTAR DO RECEBIMENTO DO EMPENHO.

Debet



RECEBEMOS DE LOCMED HOSPITALAR LTDA OS PRODUTOS CONSTANTES DA NOTA FISCAL INDICADO AO LADO

NF-e
Nº 0019288
SÉRIE: 0

IDENTIFICAÇÃO DO EMISSOR

LOCMED HOSPITALAR
Identificação do Emitente
AVENIDA SANTOS DUMONT, 1719 -
LOJAS 04 E 05 - ALDEOTA -
FORTALEZA - CE - CEP: 60150-160 -
FONE: (85)3033-2727
locmed@locmed.com.br
www.locmed.com.br

DANFE
DOCUMENTO AUXILIAR
DA NOTA FISCAL
ELETRÔNICA

0 - ENTRADA
1 - SAÍDA **1**

Nº 0019288
SÉRIE 0
FOLHA 01/01

CONTROLE DO PEDIDO

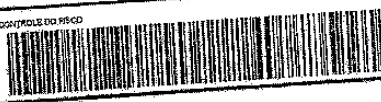

CHAVE DE ACESSO
2318 1204 2389 8100 0154 3500 0000 0192-8811 3341 9331

Consulta de autenticidade no portal nacional de NF-e
www.nfe.fazenda.gov.br/portal ou no site da Sefaz Autorizada

PROTOCOLO DE AUTORIZAÇÃO DE USO
123180080715817 - 17/12/2018 14:08:28

DATA DE REGISTRO

CNPJ
04.238.951/0001-54

NATUREZA DA OPERAÇÃO
VENDA DE MERCADORIA

INSCRIÇÃO ESTADUAL DO SUJEITO TRIBUTÁRIO

CNPJ / CPF
08.806.754/0001-45

DATA DA EMISSÃO
17/12/2018

INSCRIÇÃO ESTADUAL
066857180

NOME / RAZÃO SOCIAL
SECRETARIA MUNICIPAL DE SAUDE DE JOAO PESSOA

CNPJ / CPF
08.806.754/0001-45

DATA DA ENTRADA/SAÍDA
17/12/2018

ENDERECO
RUA JULIA FREIRE, 819

MUNICÍPIO
JOAO PESSOA

UF
PB

INSCRIÇÃO ESTADUAL

HORA DE ENTRADA/SAÍDA
14:03:17

VALOR DO FRETE	0,00	VALOR DO SEGURO	0,00	DESCONTO	0,00	DIFERENÇAS DEPRECATIVAS	0,00	VALOR DO IPI	0,00	TOTAL APROXIMADO TERCIFICADO	1.669,70	VALOR TOTAL DA NOTA	6.296,00
VALOR DO ICMS	0,00	VALOR DO ICMS SUBSTITUIÇÃO	0,00	VALOR DO ICMS SUBSTITUIÇÃO	0,00	VALOR DO IPI	0,00	TOTAL APROXIMADO TERCIFICADO	1.669,70	VALOR TOTAL DA NOTA	6.296,00	VALOR TOTAL DOS PRODUTOS	6.296,00

RUA EGGHA

GUANABARA EXPRESS TRANSPORTE DE CARGAS

RETE POR CARGA
0-CIF

CARGO ANTI
PLACA DO VEICULO

UF
CE

INSCRIÇÃO ESTADUAL
062060303

ENDERECO
RQDOVIA BR-116, 2901 -

MUNICÍPIO
FORTALEZA

PESO BRUTO
0,000

PESO LÍQUIDO
0,000

COD. PROD.	DESCRIÇÃO DOS PRODUTOS / SERVIÇOS	QTDE	UNIT.	V. UNIT.	V. TOTAL	ICMS	ICMS	VALOR IPI	ICMS	IPI	OUT.
10261	CADERNA DE RODAS AVD ALUMINIO 44X40X40 SN : 536943 - RAFAEL NOGUEIRA BEZERRA	834,85	6102 UN	3,148,00	3,148,00	0,00	0,00	0,00	0,00	0,00	0,00
9645	CADERNA DE RODAS AVD ALUMINIO 45X40X40 SN : 567221-NIZIA MARIA DOS SANTOS	834,85	6102 UN	3,148,00	3,148,00	0,00	0,00	0,00	0,00	0,00	0,00

RESERVADO AO FISCO

DADOS ADICIONAIS

SECRETARIA MUNICIPAL DE SAUDE DE JOAO PESSOA - RUA ALBERTO DE BRITO, 413 - JAGUARIBE -
JOAO PESSOA - PB - 58015-320
CONFORME NOTA DE EMPENHO N 18.942/18, PARA ATENDER OS SEGUINTEZ PACIENTE:
- RAFAEL NOGUEIRA BEZERRA
- NIZIA MARIA DOS SANTOS
ENDERECO DE ENTREGA: RUA ALBERTO DE BRITO, 413-JAGUARIBE-
CUIDADO PR ORTESE E PROTESE-



Ortobras

ORTOBRAS INDUSTRIA E COMERCIO DE ORTOPEDIA LTDA
RUA DUREN-298
CENTRO EDN-1511-0606-9600 Fax: (51) 3696-9624
35700-000 BARRAQUAS

DESTINATARIO
LOMED HOSPITALAR LTDA-15719
AV SANTO DUMONT 04/05-1719
ALDEOTA
50150160 FORTALEZA CE



DESINOME CLIENTE

Nº PEDIDO ORTOBRAS
158281

ORDEM COMERCIAL CLIENTE

CODIGO CLIENTE

NOTA FISCAL
0229587

TRANSPORTADOR
PEXIDE

CEP DESTINO

FORTALEZA - CE

ABUM
0902 DE 1992

Numero de Serie - Diagrama de Producao

5540093

567231

COP-MA

CADREIRA VA

Ortobras

CADEIRA VA

REGISTRO ANVISA: 001644032
LARGURA: 45
PROFUNDIDADE: 45
ALTURA: 45
COD. MA
ASSEMBLADO EM:
ALMEIDA RIM
LACOSTE SIA
MONTADO EM: CAROLINA, MA
FABRICA ORTOBRAS
C/ RUA DUREN, 298 EDN-1511-0606-9600
CEP: 35700-000 BARRAQUAS
CE: FORTALEZA, CE
AV. SANTO DUMONT, 04/05-1719
ALDEOTA, FORTALEZA, CE
CEP: 50150160
FONE: (51) 3696-9600
FAX: (51) 3696-9624
E-MAIL: ortobras@ortobras.com.br
WWW.ORTOBRAS.COM.BR



567231
LO
158281

LOMED HOSPITALAR LTDA



25/01/2019

Gmail - Dimensões das cadeiras Monoblocos, referente a nota de empenho nº 394.330/2018



Ortese Protese <orteseprotese.smsjp@gmail.com>

Dimensões das cadeiras Monoblocos, referente a nota de empenho nº 394.330/2018

2 de janeiro de 2019 12:27

Vania Maciel <vania.maciel@locmed.com.br>
Para: Ortese Protese <orteseprotese.smsjp@gmail.com>

Bom dia!

Prezados,

Aguardando retorno de nosso fabricante/fornecedor sobre o caso, pois todos os laudos são repassados para avaliação do setor técnico para indicação da cadeira que melhor se encaixa.

Estamos em contato e responderemos em breve.

Atenciosamente,

Vania Maciel | Supervisora Comercial
(85) 3033.2733
vania.maciel@locmed.com.br

Furialza/CE: Av. Santos Dumont, 1719 - Lojas 04 e 06 - Aldeota - CEP: 60.169-160
Patr: (85) 3033.2727 - Fax: (85) 3033.2704 - www.locmed.com.br



De: Ortese Protese [mailto:orteseprotese.smsjp@gmail.com]
Enviada em: sexta-feira, 28 de dezembro de 2018 11:40
Para: vania.maciel@locmed.com.br
Assunto: Fwd: Dimensões das cadeiras Monoblocos, referente a nota de empenho nº 394.330/2018

[Texto das mensagens anteriores oculto]



25/01/2019

Gmail - Dimensões das cadeiras Monoblocos, referente a nota de empenho nº 394.330/2018



Ortese Protese <orteseptese.smsjp@gmail.com>

Dimensões das cadeiras Monoblocos, referente a nota de empenho nº 394.330/2018

Vania Maciel <vania.maciel@locmed.com.br>
Para: Ortese Protese <orteseptese.smsjp@gmail.com>
Cc: helenice.martins@locmed.com.br

10 de janeiro de 2019 17:40

Boa tarde!

Prezada Mariana,

Conforme havíamos nos falado anteriormente, nosso fabricante estava em recesso retornando apenas hoje.

Infelizmente o especialista se equivocou na identificação pelos laudos e nos indicou a cadeira errada, que foi entregue.

Refizemos o pedido com as devidas informações e os itens irão para a produção/fabricação, sendo solicitado um prazo de entrega de 65 dias.

Obs.: nosso fixo não está funcionando no momento, estamos com contato no celular indicado abaixo e por e-mail.

Atenciosamente,

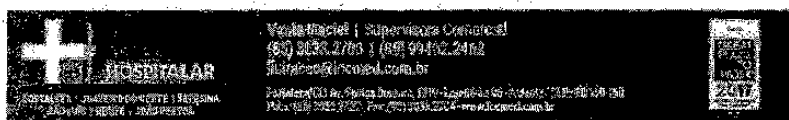

De: Vania Maciel [mailto:vania.maciel@locmed.com.br]
Enviada em: quarta-feira, 2 de janeiro de 2019 11:28
Para: 'Ortese Protese'
Assunto: RES: Dimensões das cadeiras Monoblocos, referente a nota de empenho nº 394.330/2018

Bom dia!



Aguardando retorno de nosso fabricante/fornecedor sobre o caso, pois todos os laudos são repassados para avaliação do setor técnico para indicação da cadeira que melhor se encaixa.

Estamos em contato e responderemos em breve.

Atenciosamente,

Vania Maciel | Supervisora Comercial
(85) 3033.2733
vania.maciel@locmed.com.br

Fortaleza/CE: Av. Santos Dumont, 1719 - Loja 04 e 05 - Aldeota - CEP: 60.150-160
Fone: (85) 3033.2727 - Fax: (85) 3033.2704 - www.locmed.com.br

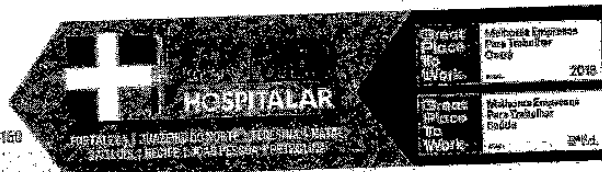

De: Ortese Protese [mailto:orteseprotese.smsjp@gmail.com]
Enviada em: sexta-feira, 26 de dezembro de 2018 11:40
Para: vania.maciel@locmed.com.br
Assunto: Fwd: Dimensões das cadeiras Monoblocos, referente a nota de empenho nº 394.330/2018

[Texto das mensagens anteriores oculto]

<https://mail.google.com/mail/u/2/?ik=cc9f4fba02&view=pt&search=all&permmsgid=msg-f%3A1622303750798475095&simpl=msg-f%3A16223037...> 2/2

