



Número: **0008163-98.2014.8.15.2001**

Classe: **USUCAPIÃO**

Órgão julgador: **9ª Vara Cível da Capital**

Última distribuição : **20/03/2014**

Valor da causa: **R\$ 724,00**

Assuntos: **Usucapião Especial (Constitucional)**

Segredo de justiça? **NÃO**

Justiça gratuita? **NÃO**

Pedido de liminar ou antecipação de tutela? **NÃO**

Partes		Procurador/Terceiro vinculado	
EDNALDO LUCAS DE PAULA (REPRESENTANTE)		MARIA SILVONETE RODRIGUES DO NASCIMENTO (ADVOGADO) ERIKA PATRICIA SERAFIM FERREIRA BRUNS (ADVOGADO)	
MONTANTE ENGENHARIA LTDA - ME (REU)			
JOAO DA PENHA DO NASCIMENTO (TERCEIRO INTERESSADO)		ERIKA PATRICIA SERAFIM FERREIRA BRUNS (ADVOGADO)	
Documentos			
Id.	Data da Assinatura	Documento	Tipo
24441 942	16/09/2019 11:34	<a href="#">[VOL 2]</a>	Autos digitalizados



**CAGEPA**  
COMPANHIA DE ÁGUA E ESGOTO DA PARAIBA

Rua Feliciano Cirne, s/n - Jaguaribe João Pessoa - PB  
CEP: 58.015-570 - CNPJ: 09.123.864/0001-87

PARA CONTATO COM A CAGEPA,  
INFORME ESTE NÚMERO

**MATRÍCULA**

1122361

N. OSP

34563587

ENDRE

RUA UNIV. DAS GRACAS R DE ALE. 234 CS/104

BESSA 58035-400

JOÃO PESSOA

Inscrição	SMI	Quantidade de Economias				Responsável
001.44.979.6365	000	Residencial	Comercial	Industrial	Público	
		1	0	0	0	0
Hidrômetro	Data de Instalação	Localização	Situação Água	Situação Esgoto		
Y12N23114	09/07	7	LIGADO	LIGADO		

Consta(ão) em ( ) pendência(s) de pagamento de contas anterior(es). Conforme previsto na Lei Federal 11.445, essa(s) pendência(s) sujeita(m) o imóvel a suspensão do fornecimento de água. Se o débito já estiver sendo pago, há mais de 5 dias, desconsidere este aviso.  
Para demais informações, entre em contato com a CAGEPA pelas lojas de atendimento ou call center (15) gratuito.

REFERENCIA CONTA	VENCIMENTO	VALOR(R\$)
JUN/2014	15/05/2014	492,08
FEV/2014	18/02/2014	492,08
MAR/2014	18/03/2014	396,15
ABR/2014	18/04/2014	528,98
MAI/2014	18/05/2014	433,82

EMISSÃO	<b>Total a Pagar:</b>
07/06/2014	R\$ 2.343,11

	MATRÍCULA	N. OSP	EMISSÃO	TOTAL A PAGAR
CAGEPA	1122361	34563587	07/06/2014	R\$ 2.343,11
82660000073-4 43110010900-5 01192361034-6 56358700000-8				

9128



NOTIFICAÇÃO DE DÉBITO



**CAGEPA**  
COMPANHIA DE ÁGUA E PROCEL DA BARRA

Rua Felicidade, C/ma, 470 - Jd. Góes, João Pessoa - PB, CEP: 55.016-570 CNPJ nº 122.454/0001-87

Matrícula  
 7093563.7  
 Inscrição  
 001.44.070.0367

928

Nome: JOAO DA PENHA DO NASCIMENTO 0.863  
 Endereço: RUA UNIVO MARIA DAS GRACAS R DE ALE, 234 CST.  
 Cidade: JOAO PESSOA BESSA

Prezado Cliente,  
 Consta(m) em nosso(s) registro(s) pendência(s) de pagamento(s) de conta(s) anterior(es). Conforme previsto na Lei Federal 11.445, essa(s) pendência(s) sujeita(m) o imóvel a suspensão no fornecimento de água.  
 Se o débito estiver sido pago, há mais de 05 (cinco) dias, desconsidere este aviso.  
 Para demais informações entre em contato com a CAGEPA pelas lojas de atendimento ou Call Center (115) GRATUITO.

CONTA	DATA VENCIMENTO	VALOR R\$	DATA DA EMISSÃO
04/2014	18/04/2014	183,61	06/05/2014
			NÚMERO DO OSP
			034236022
			TOTAL A PAGAR (R\$)
			****183,61

Via do Cliente: AUTENTICAÇÃO MECÂNICA



82660000001-0 83610010900-5 70935637034-2 23602200001-2



CAGEPA

82660000001-0 83610010900-5 70935637034-2 23602200001-2  
 INSCRIÇÃO: 001.44.070.0367 MATRÍCULA: 7093563.7 90 NÚMERO DO OSP: 034236022

NÚMERO DO HIDRÔMETRO: Y13N942386 DATA DA EMISSÃO: 06/05/2014 TOTAL A PAGAR (R\$): \*\*\*\*183,61

Via da CAGEPA: AUTENTICAÇÃO MECÂNICA





CAGEPA

COMPANHIA DE AGUA E ESGOTO DA PARAIBA  
AVENIDA FELICIANO CIRNE, 220 - JAGUARIBE - JOAO PESSOA - PB CEP 58015-570  
CNPJ: 09.123.654/0001-87 - JUCOR: 11300000111 - ISNC ESTADUAL N° 16.057.203/9  
Informações e/ou Reclamações - Ligue 0600.0115

9378

**EXTRATO DE DÉBITO**

ESCRITÓRIO  
JOAO PESSOA

ROTA  
2.0

INSCRIÇÃO  
001.044.0070.0363.0000

NOME DO USUÁRIO  
JOAO DA PENHA DO NASCIMENTO

MATRÍCULA  
70935629

ENDEREÇO DO IMÓVEL  
RUA UNIVO MARIA DAS GRACAS R DE ALENCAR, 234 - CS/103 - BESSA JOAO PESSOA

N. SEQUENCIAL  
12535588

SA	SE	RES.	COM.	IND.	PÚBL.	OUT.	N° HIDROMETRO	TIPO DE CONS.
5	2	001					Y13N942383	NORMAL

DATA EMISSÃO  
31/10/2016

**CONTAS**

MÊS/ANO	VENCIMENTO	VALOR	MÊS/ANO	VENCIMENTO	VALOR
04/2014	18/04/2014	183,61	05/2014	18/05/2014	44,08
06/2014	18/06/2014	44,08	07/2014	18/07/2014	44,08
08/2014	18/08/2014	44,08	09/2014	18/09/2014	44,08
12/2014	18/12/2014	89,60			

<b>DÉBITO ORIGINAL</b>	493,61
<b>DUAS DE PAGAMENTOS + DÉBITOS A COBRAR</b>	147,08
<b>DESCONTO/CRÉDITOS</b>	0,00
<b>VALOR A PAGAR</b>	640,69

Juros e Multas eventuais pelo não pagamento na data de emissão serão acrescidos na próxima fatura.

VIA USUÁRIO  
COD. BARRAS 82630000006-2 40690010140-2 00709356290-3 12535588005-0

AUTENTICAÇÃO MECÂNICA

82630000006-2 40690010140-2 00709356290-3 12535588005-0



CAGEPA



INSCRIÇÃO  
001.044.0070.0363.0000

MATRÍCULA  
70935629

N. SEQUENCIAL  
12535588

**VALOR A PAGAR** 640,69

VIA CAGEPA

AUTENTICAÇÃO MECÂNICA





CAGEPA

COMPANHIA DE AGUA E ESGOTO DA PARAIBA  
AVENIDA FELICIANO CIRNE, 220 - JAGUARIBE - JOAO PESSOA - PB CEP 58015-570  
CNPJ: 09.123.654/0001-87 - JUCOS: 11300000111 - ISNC ESTADUAL N° 16.057.203/9  
Informações e/ou Reclamações - Ligue 0000.0115

94  
2

**EXTRATO DE DÉBITO**

ESCRITÓRIO  
JOAO PESSOA

ROTA  
2.0

INSCRIÇÃO  
001.044.0070.0365.0000

NOME DO USUÁRIO  
EDNALDO LUCAS DE PAULA

MATRÍCULA  
01192361

ENDEREÇO DO IMÓVEL  
RUA UNIVO MARIA DAS GRACAS R DE ALENCAR, 234 - CS/104 - BESSA JOAO PESSOA

N. SEQUENCIAL  
12535683

SA	SE	RES.	COM.	ECONOMIAS	IND.	PÚBL.	OUT.	N° HIDROMETRO	TIPO DE CONS.	DATA EMISSÃO
5	3	001						Y12N223715	NORMAL	31/10/2016

**CONTAS**

MÊS/ANO	VENCIMENTO	VALOR	MÊS/ANO	VENCIMENTO	VALOR
01/2014	15/05/2014	492,08	02/2014	18/02/2014	492,08
03/2014	18/03/2014	396,15	04/2014	18/04/2014	528,98
05/2014	18/05/2014	274,50	06/2014	18/06/2014	73,98
07/2014	18/07/2014	164,42	08/2014	18/08/2014	293,48
12/2014	18/12/2014	44,08			

<b>DÉBITO ORIGINAL</b>	2.759,75
<b>GUIAS DE PAGAMENTOS + DÉBITOS A COBRAR</b>	873,99
<b>DESCONTO/CRÉDITOS</b>	0,00
<b>VALOR A PAGAR</b>	3.633,74

Juros e Multas eventuais pelo não pagamento na data de emissão serão acrescidos na próxima fatura.

VIA USUÁRIO  
COD. BARRAS 82660000036-6 33740010140-4 00011923610-7 12535683005-4

AUTENTICAÇÃO MECÂNICA

82660000036-6 33740010140-4 00011923610-7 12535683005-4



CAGEPA

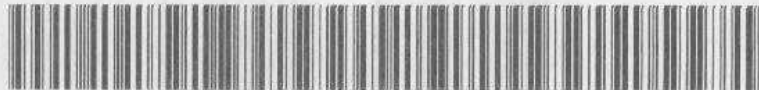

INSCRIÇÃO  
001.044.0070.0365.0000

MATRÍCULA  
01192361

N. SEQUENCIAL  
12535683

**VALOR A PAGAR** 3.633,74

VIA CAGEPA AUTENTICAÇÃO MECÂNICA





COMPANHIA DE AGUA E ESGOTO DA PARAIBA  
 AVENIDA FELICIANO CIRNE, 220 - JAGUARIBE - JOAO PESSOA - PB CEP 58015-570  
 CNPJ: 09.123.654/0001-87 - JUCOR: 1130000111 - ISNC ESTADUAL N° 16.057.203/9  
 Informações e/ou Reclamações - Ligue 0800.0115

952

**EXTRATO DE DÉBITO**

ESCRITÓRIO  
 JOAO PESSOA

ROTA  
 2.0

INSCRIÇÃO  
 001.044.0070.0367.0000

NOME DO USUÁRIO  
 MONTANTE ENGENHARIA LTDA

MATRÍCULA  
 70935637

ENDEREÇO DO IMÓVEL  
 RUA UNIVO MARIA DAS GRACAS R DE ALENCAR, 234 - CS/105 - BESSA JOAO PESSOA

N. SEQUENCIAL  
 12535350

SA	SE	RES.	COM.	ECONOMIAS	IND.	PÚB.	OUT.	Nº HIDROMETRO	TIPO DE CONS.
5	2	001						Y13N942386	NORMAL

DATA EMISSÃO  
 31/10/2016

**CONTAS**

MÊS/ANO	VENCIMENTO	VALOR	MÊS/ANO	VENCIMENTO	VALOR
07/2015	03/08/2015	54,72	09/2015	05/10/2015	107,72
10/2015	18/10/2015	49,78	02/2016	18/02/2016	127,49
03/2016	18/03/2016	104,66	04/2016	18/04/2016	184,29
05/2016	18/05/2016	166,93	07/2016	18/07/2016	59,00

DÉBITO ORIGINAL	854,50
GUIAS DE PAGAMENTOS + DÉBITOS A COBRAR	85,46
DESCONTO/CRÉDITOS	0,00
<b>VALOR A PAGAR</b>	<b>940,05</b>

Juros e Multas eventuais pelo não pagamento na data de emissão serão acrescidos na próxima fatura.

VIA USUÁRIO  
 COD. BARRAS 8266000009-3 40050010140-9 00709356370-3 12535350005-6

AUTENTICAÇÃO MECÂNICA

8266000009-3 40050010140-9 00709356370-3 12535350005-6



INSCRIÇÃO  
 001.044.0070.0367.0000

MATRÍCULA  
 70935637

N. SEQUENCIAL  
 12535350

**VALOR A PAGAR** 940,05

VIA CAGEPA AUTENTICAÇÃO MECÂNICA



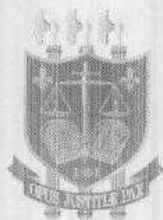

9644

ESTADO DA PARAÍBA  
PODER JUDICIÁRIO  
COMARCA DA CAPITAL  
JUÍZO DE DIREITO DA 9ª VARA CÍVEL

DESPACHO:

Antes de analisar petição de fls. 66 e seguintes, cumpra-se despacho de fls. 64.

Cumpra-se com as cautelas de estilo.

João Pessoa, 20/02/17

  
IVANOSKA MARIA ESPERIA GOMES DOS SANTOS  
Juíza de Direito



**CERTIDÃO**

certidão expedida após o despacho  
do Juiz de Direito da Vara da

24/02/17  
João Pessoa

**CERTIDÃO**

Certidão expedida após de fora do estado  
de acordo com a presença de

26/02/17  
João Pessoa

**CERTIDÃO**

certidão expedida após o despacho  
do Juiz de Direito da Vara da  
João Pessoa

25/03/17  
João Pessoa

**CONCLUSÃO**

Faço os autos conclusos ao MM. Dr.  
Juiz de Direito

28/02/17  
João Pessoa







97 481

ESTADO DA PARAÍBA  
PODER JUDICIÁRIO  
COMARCA DA CAPITAL  
JUÍZO DE DIREITO DA 9ª VARA CÍVEL

DESPACHO:

Dê-se vistas ao M.P para manifestar-se nos autos.

Cumpra-se com as cautelas de estilo.

João Pessoa, 19/09/17

  
IVANOSKA MARIA ESPERIA GOMES DOS SANTOS  
Juíza de Direito



## CONCLUSÃO

Faço os autos ao MM. Juiz de Direito

João Pessoa,

15.02.2018

Matos





PODER JUDICIÁRIO DO ESTADO DA PARAÍBA  
COMARCA DE JOÃO PESSOA  
9ª VARA CÍVEL

Processo nº: 0008163-98.2014.815.2001

DESPACHO

Vistos, etc.

Proceda-se com o que determina o despacho retro.  
Cumpra-se.

João Pessoa, 15 de fevereiro de 2018

IVANOSKA MARIA ESPÉRIA GOMES DOS SANTOS  
Juíza de Direito  
9ª Vara Cível

bav



CAGEPA

ORDEN DE SERVIÇO

R.A.: 5746110.4

104

9/6  
19

99

Unidade Atendimento: 123 ATENDIMENTO PERSONALIZADO Data de Emissao: 23/03/2014  
 Localidade: 1 JOAO PESSOA Servico: 41 VISTORIA DATA MARCADA  
 Tipo Solicitud.: 17 VISTORIA Especific.: 1 SOLICITACAO DO USUARIO  
 Data/Hora Sol.: 18/02/2014 Hr. Solicitud.: 15 : 26 Data Previsto: 28/02/2014  
 Solicitante: EDNALDO LUCAS DE PAULA Telefone: /  
 Endereço: RUA UNIVO MARIA DAS GRACAS R DE ALE. 234 Bairro: BESSA  
 Ponto Referencia:  
 Local da Ocorrencia: Pavimento de Rua: 1 TERRA Pavimento de calçada: 1 TERRA  
 Observacao: VERIF LEIT, COND DO HIDRO E TDS INST HIDRAULICAS, PARA ANALISE DA PAT 01/2014, LEIT 1256, CONS144, M ED-52M3, MARCADA PARA 14/03/2014. COB TX CASO NAO HAJA VAZ.

Matricula: 1192361 Inscricao: 001.44.070.0365  
 Situacao de Agua: 3 LIGADA Situacao Esgoto: 3 LIGADO NORMAL  
 Categoria: RES Numero de economias: 004

VISTORIA DAS INSTALACOES HIDRAULICAS

Dados do Hidrometro

Marca : 2 ELSTER Numero : Y12N223715 Capacidade : 1,5 m3/hora  
 Tipo : 3 MDT MAGNETICO Local Instalacao: 7 EXT MURO Tipo Protecao : 5 POLICARBONATO  
 Data Instalacao: 9/08/2012 Diametro : 1 - 1/2"

Dados de Leituras dos Quatro Ultimos Meses Contas em Revisao

Data	Leitura	Consumo	Anormalidade	Conta 1	Conta 2
7/03/2014	68				
7/03/2014	1392	68			
5/02/2014	1324	68	FALTA LEITURA		
7/01/2014	1256	144	CONSUMO RETIFICADO		

Consumo Medio: 68 Leitura Atual: 1577  
 Consumo em dias: m3 Ptos.Utiliz.: 22 Abast.: 1 CAGEPA

Vazamentos Detectados

Torneira Descarga Valv. Sanitaria Rde Chuveiro Piscina  
 Cx. D'agua Cisterna Outros  
 Ha pontos d'agua alimentados direto da rede? <S/N>  
 Hidrometro com torneiras fechadas funciona? <S/N> No teste do copo houve sucesso? <S/N>

Local provavel do vazamento: VISTORIA SO COM O RUP  
 Dados Complementares: FOI INDIVIDUALIZADA ESTE HID E DO APT

OCORRENCIA Data: 14.3.2014  
 Servico Executado: Cliente nao permitiu Hora Inicio: 1045 Hora Termina:  
 Servico Ja Executado: Imovel Fechado  
 Falta de Condição Técnica: Nao Localizado EQUIPE: VT05 FERNANDO

OBSERVACAO / MATERIAL

Ass: 32115 Ass. Cliente: SHIRLEY LUCAS DE PAULA



104

97  
100

CAGEPA ORDEM DE SERVIÇO R.A.: 5948848.4

Unidade Atendimento: 123 ATENDIMENTO PERSONALIZADO Data de Emissao: 14/08/2014

Localidade: 1 JOAO PESSOA Serviço: 41 VISTORIA DATA MARCADA

Tipo Solic.: 17 VISTORIA Especifico: 1 SOLICITACAO DO USUARIO

Data/Hora Sol: 11/08/2014 Hr. Solicit: 11 : 24 Data Previsto: 21/08/2014

Solicitante: EDNALDO LUCAS DE PAULA Telefone: /

Endereço: RUA UNIVO MARIA DAS GRACAS R DE ALE, 234 Bairro: BESSA

Ponto Referencia: CS/104

Local da Ocorrencia: Pavimento de Rua: 1 TERRA Pavimento de calçada: 1 TERRA

Observacao: CLIENTE SOLICITA VISTORIA TAXA INFORMADA 17.57, VERIFICAR TODAS AS INSTALACOES HIDRAULICAS, DATA MAR CADA 15/08/2014.

Matricula: 1192361 Inscricao: 001.44.070.0365

Situacao de Agua: 3 LIGADA Situacao Esgoto: 3 LIGADO NORMAL

Categoria: RES Numero de economias: 001

VISTORIA DAS INSTALACOES HIDRAULICAS

Dados do Hidrometro

Marca : 2 ELSTER Numero : Y12N223715 Capacidade : 1,5 m3/hora

Tipo : 3 MULT MAGNETICO Local Instalacao: 7 EXT MURO Tipo Protecao : 6 POLICARBONATO

Data Instalacao: 9/08/2012 Diametro : 1 - 1/2"

Dados de Leituras dos Quatro Ultimos Meses

Contas em Revisao

Data	Leitura	Consumo	Anormalidade	Conta 1	Conta 2
5/08/2014	1779	40			
5/08/2014	1779	40			
4/07/2014	1739	28			
6/06/2014	1711		BAIXO CONSUMO		

Fatura: 1406

Vencim: 18/06/2014

Valor: 73.98

Dados do Imovel

Cons. Medio: 57 Leitara Atual: 1788

Consumo em dias: 1788

Ocupantes...: 1 Pisc...: N Esg.Fixe...:

Prot.Utiliz...: 22 Acast...: 1 CAGEPA

Vazamentos Detectados

Torneira Descarga Valv. Sanitaria Bide Chuveiro Piscina

Cx. D'agua Cisterna Outros:

Ha pontos d'agua alimentados direto da rede? <S/N> Locais:

Hidrometro com torneiras fechadas funciona? <S/N> No teste do copo houve sucesso? <S/N>

Local provavel do vazamento:

Dados Complementares:

OCORRENCIA

Data: 15/8/14

Hora Inicio: 10:35

Hora Termina:

Servico Executado  Cliente nao Permitiu

Servico ja Executado  Imovel Fechado

Falta de Condiçao Tecnica  Nao Localizaçao

EQUIPE: VTI6 NILBERTO

OBSERVACAO / MATERIAL

— Hn cl. Lave Vermelho.

Fechado.

MAT: 1098 Ass: [Signature]



REGISTRO DE ATENDIMENTO

Número do R. A.: 59726789

Descricao: Ref. tubos fed. 05/14 - 55m<sup>3</sup>

Data: 25/08/14. Prazo: 5 dias.

Para informações sobre sua solicitação e demais esclarecimentos

**LIGUE 115.**



09/09/2019

INSCRIÇÃO

001.044.0070.0361.0000

CAGEPA



AUTENTICAÇÃO MECÂNICA

VALOR A PAGAR

2.430,18

MATRÍCULA 70935602

N. SEQUENCIAL 12535681

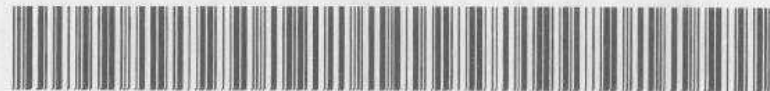

82680000024-0 30180010140-6 00709356020-4 12535681005-6

VIA USUÁRIO COD. BARRAS 82680000024-0 30180010140-6 00709356020-4 12535681005-6

AUTENTICAÇÃO MECÂNICA

Juros e Multas eventuais pelo não pagamento na data de emissão serão acrescidos na próxima fatura.

VALOR A PAGAR

2.430,18

DESCONTO/CRÉDITOS

0,00

GUÍAS DE PAGAMENTOS + DÉBITOS A COBRAR

525,41

DÉBITO ORIGINAL

1.904,77

MES/ANO	VENCIMENTO	VALOR	MES/ANO	VENCIMENTO	VALOR
06/2014	01/09/2014	479,43	07/2014	01/09/2014	373,90
08/2014	01/09/2014	508,56	09/2014	01/09/2014	158,84
10/2014	18/10/2014	364,04			

CONTAS

SA 5 2 001 RES. COM. IND. PÔB. OUT. Nº HIDRÔMETRO Y13N942388 TIPO DE CONS. NORMAL DATA EMISSÃO 31/10/2016

RUA UNIVO MARIA DAS GRACAS R DE ALENCAR, 234 - CS/102 - BESSA JOAO PESSOA

ENFEREÇO DO IMÓVEL

INSCRIÇÃO 001.044.0070.0361.0000

JOAO DA PENHA DO NASCIMENTO

MATRÍCULA 70935602

EXTRATO DE DÉBITO

ESCRITÓRIO JOAO PESSOA

ROTA 2.0

COMPANHIA DE AGUA E ESGOTO DA PARAIBA  
 AVENIDA FELICIANO CIRNE, 220 - JAGUARIBE - JOAO PESSOA - PB CEP 58015-570  
 CNPJ: 09.123.654/0001-87 - UICOM: 1130000111 - INSC. ESTADUAL N. 16.057.203/9  
 Informações e/ou reclamações - Ligue 0800.0115





# REGISTRO DE ATENDIMENTO

Número do R. A.: 57291606  
 Descrição: *Reocan hidro*  
 Data: 05/02/14 Prazo: 15 dias  
 Para informações sobre sua solicitação e demais esclarecimentos  
**LIGUE 115.**

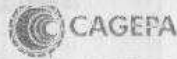

LOCAL DE ATENDIMENTO  
CIDADANIA TAMBIA SHOPPING

## PROTOCOLO DE ATENDIMENTO

REGISTRO DE ATENDIMENTO (RA) 57293732  
 SOLICITAÇÃO *brigade*  
 DATA DE SOLICITAÇÃO 07/02/2014  
 PRAZO ATÉ: 30 dias

DÚVIDAS, ACOMPANHAMENTOS, ATRASOS OU SUGESTÕES

**LIGUE 115 \* Casa 103**

\* DE TELEFONES FIXOS OU ORELHÕES PÚBLICOS

*99*  
*102*



LOCAL DE ATENDIMENTO  
CIDADANIA TAMBIA SHOPPING

## PROTOCOLO DE ATENDIMENTO

REGISTRO DE ATENDIMENTO (RA) 57293643  
 SOLICITAÇÃO *brigade*  
 DATA DE SOLICITAÇÃO 07/02/2014  
 PRAZO ATÉ: 30 dias

DÚVIDAS, ACOMPANHAMENTOS, ATRASOS OU SUGESTÕES

**LIGUE 115 \***

\* DE TELEFONES FIXOS OU ORELHÕES PÚBLICOS

*Ram 223*  
**3241-7191 Casa 101**



# REGISTRO DE ATENDIMENTO

Número do R. A.: 57461104  
 Descrição: *visuaria*  
 Data: 18/02/2014 Prazo: 14/03/2014  
 Para informações sobre sua solicitação e demais esclarecimentos  
**LIGUE 115.**

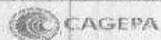

LOCAL DE ATENDIMENTO  
CIDADANIA TAMBIA SHOPPING

## PROTOCOLO DE ATENDIMENTO

REGISTRO DE ATENDIMENTO (RA) 57293678  
 SOLICITAÇÃO *brigade*  
 DATA DE SOLICITAÇÃO 07/02/2014  
 PRAZO ATÉ: 30 dias

DÚVIDAS, ACOMPANHAMENTOS, ATRASOS OU SUGESTÕES

**LIGUE 115 \***

\* DE TELEFONES FIXOS OU ORELHÕES PÚBLICOS

*Casa 102*



LOCAL DE ATENDIMENTO  
CIDADANIA TAMBIA SHOPPING

## PROTOCOLO DE ATENDIMENTO

REGISTRO DE ATENDIMENTO (RA) 57293945  
 SOLICITAÇÃO *brigade*  
 DATA DE SOLICITAÇÃO 07/02/2014  
 PRAZO ATÉ: 30 dias

DÚVIDAS, ACOMPANHAMENTOS, ATRASOS OU SUGESTÕES

**LIGUE 115 \* Casa 105**

\* DE TELEFONES FIXOS OU ORELHÕES PÚBLICOS

*Pedido dos hidroeletrics*



CAGEPA

REGISTRO DE ATENDIMENTO

Número do R. A.: 57345997  
 Descrição: *Relatório de Hidrometria*  
 Data: 28/05/14 Prazo:  
 Para informações sobre sua solicitação e demais esclarecimentos  
**LIGUE 115.**



CAGEPA

REGISTRO DE ATENDIMENTO

Número do R. A.: 57346225  
 Descrição: *Relatório Nova Agua*  
 Data: 28/05/14 Prazo: ~~30 dias~~ (02)  
 Para informações sobre sua solicitação e demais esclarecimentos  
**LIGUE 115.**



CAGEPA

REGISTRO DE ATENDIMENTO

Número do R. A.: 57346152  
 Descrição: *Relatório Nova Agua*  
 Data: 28/05/14 Prazo: ~~30 dias~~ (01)  
 Para informações sobre sua solicitação e demais esclarecimentos  
**LIGUE 115.**



CAGEPA

REGISTRO DE ATENDIMENTO

Número do R. A.: 57346292  
 Descrição: *Relatório Nova Agua*  
 Data: 28/05/14 Prazo: ~~30 dias~~ 03  
 Para informações sobre sua solicitação e demais esclarecimentos  
**LIGUE 115.**



100  
100  
100

Despesa (foto da Folha referente  
Confeção de forma (ingos))

Nº	R\$	Nº	R\$
	800,00		800,00
Receb	do(s) Sr(s)	Receb	do(s) Sr(s)
Recebu - me	Jéssica de Jesus	Jéssica de Jesus	Masqueiro
referente	A Confecção	referente	A Confecção
de Folhas de Filme		de 03 Folhas de Filme	
LOCAL E DATA	ASSINATURA	LOCAL E DATA	ASSINATURA
Jéssica de Jesus 14/09/2014		Jéssica de Jesus 14/09/2014	Luciana
GRAFSET		GRAFSET	

Receb	do(s) Sr(s)	Receb	do(s) Sr(s)
	Jéssica de Jesus		Masqueiro
Endereço		Endereço	
a importância supra de R\$	800,00	a importância supra de R\$	800,00
DITOCENTES REM -		DITOCENTES REM -	
referente	A Confecção	referente	A Confecção
de 03 Folhas de Filme		de 03 Folhas de Filme	
pele que para maior clareza firm	o presente	pele que para maior clareza firm	o presente
EMITENTE	ENDREÇO	EMITENTE	ENDREÇO
Marcos De Oliveira Leite		Marcos De Oliveira Leite	
LOCAL E DATA	ASSINATURA	LOCAL E DATA	ASSINATURA
Marcos De Oliveira Leite 18.10.2014		Marcos De Oliveira Leite 18.10.2014	
GRAFSET		GRAFSET	





10/09/2019  
10401

João da Penha  
Confecção de grade de ferro)

10401

Nº	R\$
	1.200,00
Receb. do(s) Sr.(s) João da Penha	
referente Confecção de 01 grade de ferro 5.30x2.30 com 4 barras	
LOCAL E DATA	
João da Penha 8/8/2019	
ASSINATURA	
GRAFSET	

Nº	R\$
	1.200,00
Receb. do(s) Sr.(s) João da Penha do trabalho	
a importância supra de R\$ 1.200,00	
referente Confecção de 01 grade de ferro com 4 barras	
pelo que para maior clareza firmo _____ o presente.	
EMITENTE	
João da Penha	
ENFERMEIRO R. V. DINIZ E SILVA	
CNPJ nº 08.111.111-11	
685.843.774-68	
LOCAL E DATA	
João da Penha 08/08/2019	
ASSINATURA	
OBSERVAÇÕES	





103  
901

Pagamento ao Sr. Fernando  
que comprou o aptº 105 (parte do valor)

Nº	R\$
Receb. do(s)/Sr.(s)	
referente	
LOCAL E DATA	
ASSINATURA	
GRANSET	

Nº	R\$
Receb. do(s)/Sr.(s)	R\$ 4.000,00
Endereço	5000 da Penha
a importância supra de R\$	Pagamento da moto
referente	
peio que para maior clareza firm _____ o presente.	
EMITENTE	OBSERVAÇÕES
ENDEREÇO	
CNPJ / CPF / RG	
LOCAL E DATA	
ASSINATURA	
GRANSET	

*Fernando de Siqueira*





Varanda, em a  
micos & calçada

←  
Varanda Cons  
Aruida, ~~107~~  
garagens e  
Calçada 9  
107 ~~107~~



Janela que compramos  
todos os 4 apartamentos

04 janelas  
novas  
colocadas



*108*

antes  
apenas  
o poste

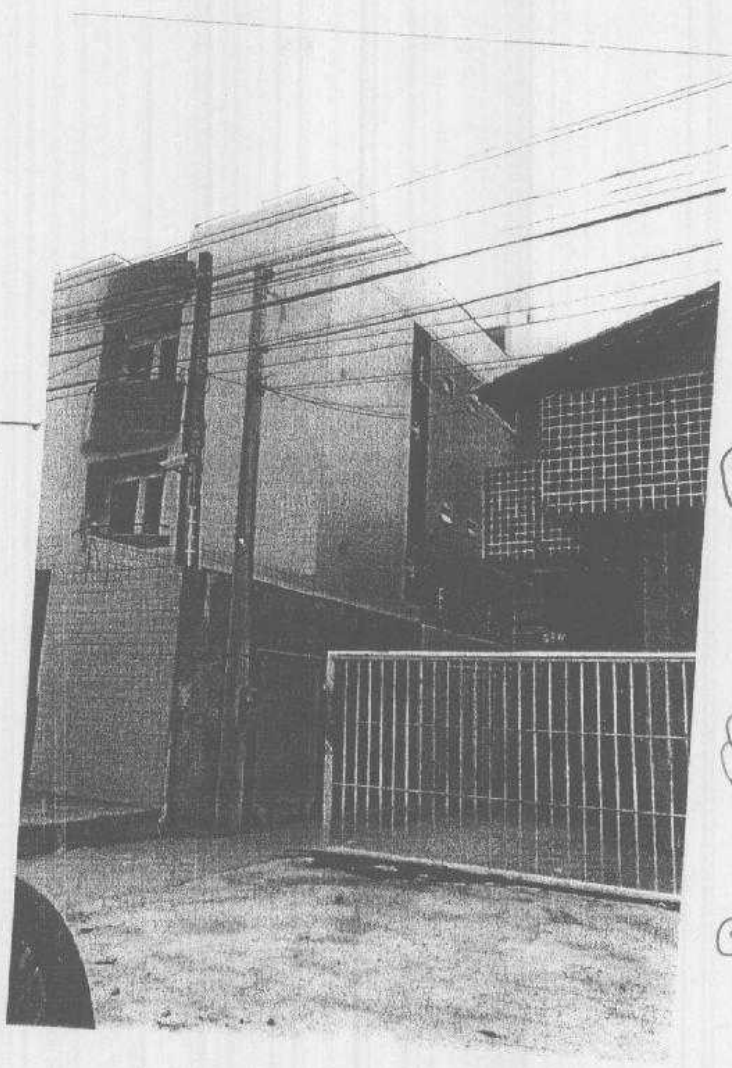

Varanda  
1.º andar  
que não  
tinha  
e  
garagens  
calçada



106  
109

João Pessoa, 13 de agosto de 2014.  
Supervisão de Projetos da Distribuição – DCMD

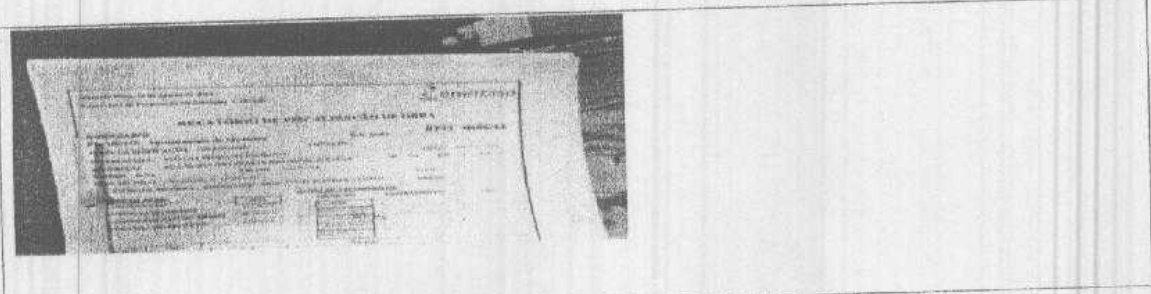

1 VISTORIA  
FISCAL: Genaro

REALIZADA EM: 13/08/2014  
MAT: 6535

### FVBT - FICHA DE VISTORIA DE BAIXA TENSÃO

Prezado (a) Senhor (a):

De acordo com as normas técnicas vigentes na Empresa vimos comunicar que o padrão de medição apresenta algumas inconformidades conforme indicações abaixo:

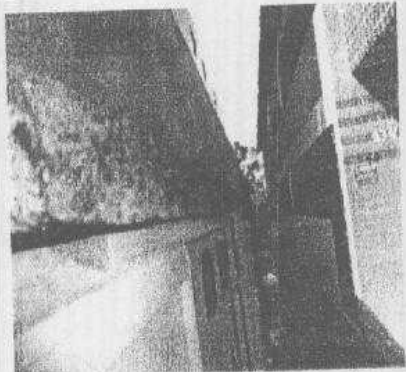
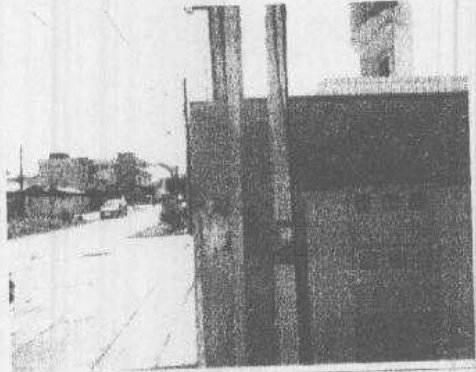
1. Falta a queda d'água sobre o quadro de medição.	2. O poste auxiliar não foi implantado no limite do terreno com a via pública.
	
3. Falta as placas de identificações das medições.	4. Falta os ramais de entrada das medições.

Após a compra pelo Sr. João da  
Penha. 02/09/14  
os 02 postes

Stefany Almeida  
Téc. Projetos  
Mat. 60645



10/9  
10/9  
MOM

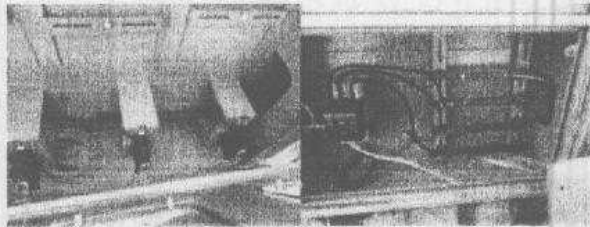
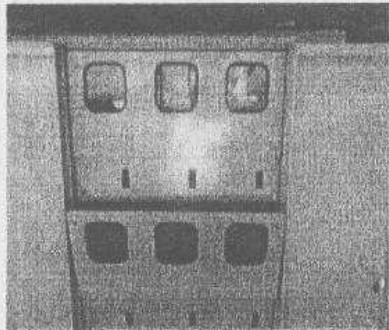

5. O condutor do aterramento não está protegido por eletroduto ¾ de pvc.

6. Não foi localizado as caixas de inspeção dos aterramentos.

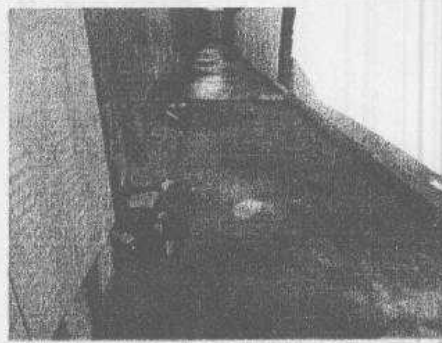
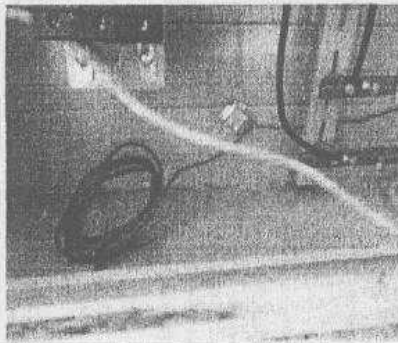

21/09/14  
Stefany Átila - Insuísio de Ararim  
Vec. Proj. Cent. Distribuição  
Mat. 0645







# Procuradoria Geral da Fazenda Nacional

e-CAC - Centro Virtual de Atendimento ao Contribuinte

CONSULTA INSCRIÇÃO



## Ministério da Fazenda Procuradoria Geral da Fazenda Nacional

28/07/2014  
16:35

### Informações Gerais da Inscrição

Devedor Principal: JOAO DA PENHA DO NASCIMENTO

CNPJ/CPF: 188.723.014-91

Inscrição: 42 1 12 000147-90

Nº do Processo: 10467 401608/2011-95

Situação: ATIVA NAO AJUIZAVEL EM RAZAO DO VALOR

Série da Inscrição: IRPF

Data da Inscrição: 27/03/2012

Quant. de Débitos: 1

Quant. de Pagamentos: 1

Quant. de Devedores: 1

Quant. Parcelamentos: 0

Nº Judicial:

Nº Único de Processo Judicial:

Data de Protocolo:

Data de Distribuição:

Órgão de Justiça: SECAO JF - JOAO PESSOA

Data Falência:

Receita: 3543 - DIV.ATIVA-IRPF

Procuradoria de Inscrição: PARAIBA

Procuradoria Responsável: PARAIBA

Órgão de Origem:

Nº do Auto de Infração:

Juízo:

Número do Imóvel (NIRF/ITR):

Número do Imóvel (RIP):

Data da Extinção:

Motivo da Extinção:

Nº de Suspensão de Exigibilidade:

Natureza da Dívida: TRIBUTARIA

Valor Inscrito: R\$ 3.581,14 (UFIR 3.365,00)

Valor Remanescente: R\$ 3.569,82 (UFIR 3.354,76)

Nº de Agrupamento para Ajuizamento:

Valor Consolidado: R\$ 4.895,07

Devolução/Arquivamento:

D76973CC.E4F48214.04E87942.24071075

### Informações Sobre os Valores da Inscrição

Principal: R\$ 2.974,85

Multa: R\$ 594,97

Juros de Mora: R\$ 880,25

Encargo Legal: R\$ 445,00

Valor Total: R\$ 4.895,07

### Informações dos Devedores

Devedor 1  
PGFN

Nome: JOAO DA PENHA DO NASCIMENTO

CNPJ/CPF: 188.723.014-91

Atividade/Profissão:

Endereço: R PREFEITO JOAQUIM PESSOA PASSOS 211

Bairro: BESSA

Município: JOAO PESSOA

Tipo: PRINCIPAL

CEP: 58045360

UF: PB

RFB

Nome: JOAO DA PENHA DO NASCIMENTO

CNPJ/CPF:

CNAE/Ocupação: DESCRICAO CODIGO CNAE NAO ENCONTRADO

Endereço: R UNIV MARIA DAS GRACAS R ALENCAR 234

Bairro: BESSA

Município: JOAO PESSOA

Situação Cadastral: REGULAR

CEP: 58035400

UF: PB

João da Penha Solicitou para pagar a dívida.



**Informações Sobre os Débitos da Inscrição**

**Natureza:** IMPOSTO  
**Data de Vencimento:** 29/04/2011  
**P. Apur. Base/Ex:**  
**Alteração de % Multa Mora:** sem alteração  
**Multa Mora:** 20 %  
**Origem:** 101 - RENDIMENTOS AUFERIDOS NO ANO BASE/EXERCICIO  
**Forma de Constituição:** 025 -  
 DECLARACAO  
**Código da Notificação:** 09 - PESSOAL  
**Número da Notificação:** 000000000000000000  
**TIAM:** 02/05/2011  
**TI Juros:** 02/05/2011  
**Motivo Alteração:** Nenhum motivo  
**Valor Originário:** R\$ 2.984,29  
 UFIR 2.804,52  
**Nrº da Decisão:**  
**Valor Remanescente:** R\$ 2.977,89  
 UFIR 2.804,52

*MBA*

**Informações sobre o parcelamento**

Nenhum registro encontrado.

**Informações sobre os pagamentos efetuados**

Data Limite	Data de Arrecadação	Valor Recolhido	Referência	Órgão	Data de Recepção	Banco/Agência	Número de Arquivamento	Tipo de Crédito
	07/01/2013	R\$ 14,20	ANTECIPACAO	99999999	07/01/2013	999/9999-9	1499999999999	COMPENSAÇÃO SIEF MALHA DEBITO

**Informações de ocorrências**

Data	Descrição
27/03/2012	OCORRENCIA: INSCRICAO SITUACAO : ATIVA A SER COBRADA
07/04/2012	OCORRENCIA: PROPOSTA PARC PELA PGFN SITUACAO : SEM ALTERACAO DA SITUACAO
07/04/2012	OCORRENCIA: SUSPENSAO ATIVIDADES DA INSC SITUACAO : ATIVA NAO AJUIZADA EM PROCESSO DE CONCESSAO PARCELAMENTO SIMPLIFICADO
06/05/2012	OCORRENCIA: PROPOSTA PARC NAO ACEITA SITUACAO : ATIVA A SER AJUIZADA
28/05/2012	OCORRENCIA: ALTERACAO DE SITUACAO PARA SITUACAO : ATIVA NAO AJUIZAVEL EM RAZAO DO VALOR
07/01/2013	OCORRENCIA: INCLUSAO PGTO SIEF-MALHA-DEB ARREC 07/01/2013 VALOR R\$ 14,20 SITUACAO : SEM ALTERACAO DA SITUACAO

PGFN - Todos os direitos reservados  
 Esplanada dos Ministérios - Bloco "P" - 8º andar - CEP: 70.048-900 Brasília/DF



11/11/19  
11/11/19

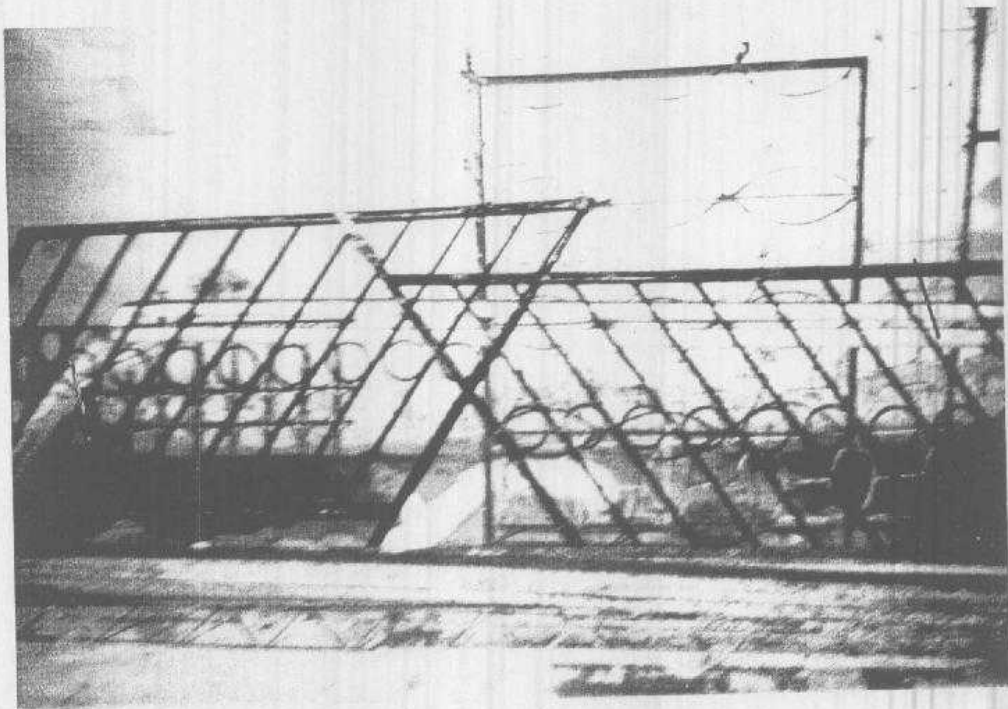

Gradeas Compradas  
por São da Penha



1/2  
9  
15/09  
MS

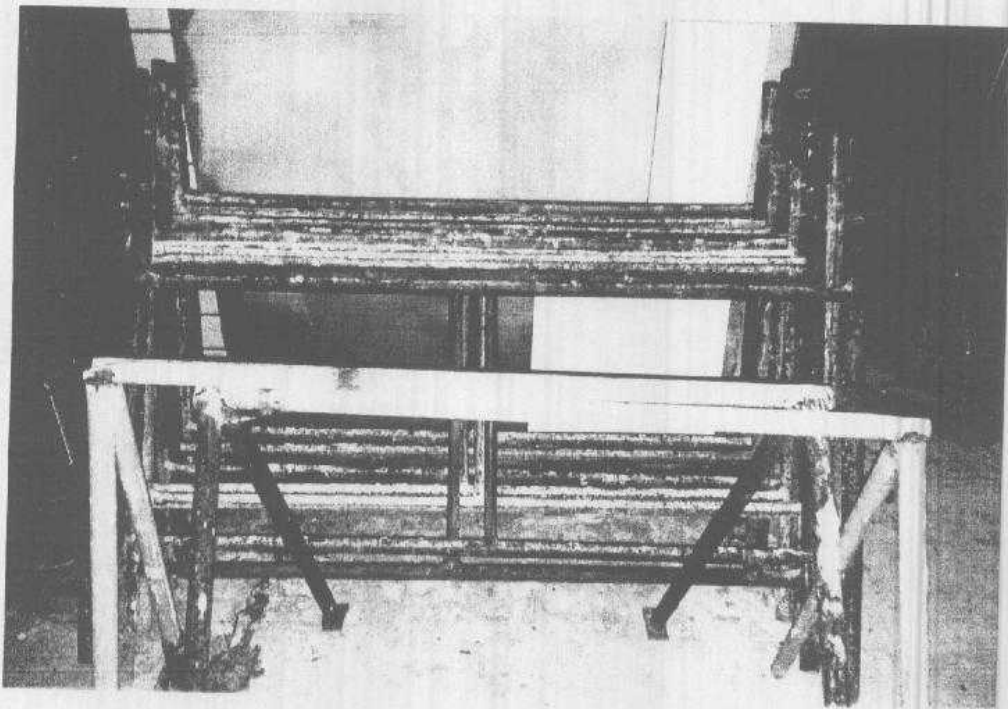

Cavaletes das reformas  
propriedades de  
São da Penha



Consulta Processual (TJ-PB) - Au. <http://app.tjpb.jus.br/consultapro>



Painel de Consulta  
Tribunal de Justiça da Paraíba  
Consulta Processual - Autoatendimento

Número de Processo: 0002411-11.2015.815.2002  
Data de Distribuição: 09/03/2015  
Classe Judicial: INQUERITO POLICIAL  
Vara: 5A. VARA CRIMINAL DE JOAO PISSOA  
Vítima: JOAO DA PENHA DO NASCIMENTO E OUTROS(AS).  
Localizador: DEPOL CRIME CONTRA PATRIMONIO  
Assuntos: FATO ATIPICO

Últimas movimentações: 01/11/2016 05:44:07

12/07/2016	REMETIDOS OS AUTOS PARA DELEGACIA DE POLICIA 12/07/2016
27/06/2016	DETERMINADO O ARQUIVAMENTO 27/06/2016
27/06/2016	PROFERIDO DESPACHO DE MERO EXPEDIENTE 27/06/2016
22/05/2016	CONCLUSOS PARA DESPACHO 27/06/2016
22/06/2016	RECEBIDOS OS AUTOS 20/06/2016

Este relatório é um resumo com 5 movimentações de um total de 9

Página 1 de 1

01/11/2016 17:44

11/8  
12  
11/6



CONCLUSÃO

Faço os autos conclusos ao MM. Dr.  
Juiz de Direito \_\_\_\_\_  
João Sarmiento \_\_\_\_\_  
Data: 03/11/16





REPÚBLICA FEDERATIVA DO BRASIL  
PODER JUDICIÁRIO 0008163 - 98.2014  
Responder

## MALOTE DIGITAL

Tipo de documento: Informações Processuais

Código de rastreabilidade: 81520171926822

Nome original: oficio 1004.pdf

Data: 04/12/2017 16:44:26

Remetente:

Roseane Chacon Belmont

5ª Vara Criminal de João Pessoa

TJPB

Prioridade: Alta.

Motivo de envio: Para providências.

Assunto: Oficio 1004.17 processo 000241111120158152002

*117/100*  
*M. Open-se comunicando*  
*que os autos de ar-*  
*combram com carga*  
*do MP, e que a*  
*supõe nomeia abreu*  
*que ganharam seu*  
*relatório. Justiça*  
*TJA, 14/12/17*

*[Handwritten Signature]*  
Gabrielle de Brito Lyra L. Nobrega  
Juiz(a) de Direito





ESTADO DA PARAÍBA  
PODER JUDICIÁRIO - 5ª VARA CRIMINAL  
FÓRUM CRIMINAL DA CAPITAL  
JOÃO PESSOA- PARAÍBA

Of. Nº 1004/17-5ª V.Criminal (RCB) JP, 04/12/2017  
Processo:00024111120158152002  
Acusado: João da Penha do Nascimento e outros

Exmo(a) Sr.(a)  
Juiz de Direito da 9ª Vara Cível da Capital  
Nesta

Senhor(a) Juiz(a).

De ordem da MM Juíza de Direito em substituição na 5ª Vara Criminal da Capital, Dra. Andréa Gonçalves Lopes Lins, solicito os bons préstimos de Vossa Excelência, no sentido de informar a este Juízo, o deslinde da ação de usucapião sob o nº 0008163 98 2014 815 2002, juntamente com a sentença, caso haja, a fim de instruir os autos da ação penal 0002411 11 2015 815 2002, que tramita neste Juízo.

Atenciosamente

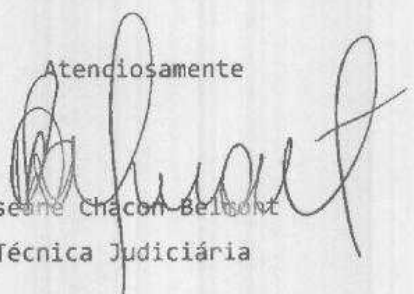
  
Roseane Chacon Belsoni  
Técnica Judiciária





250719  
Dr.  
Vista





PODER JUDICIÁRIO DO ESTADO DA PARAÍBA  
COMARCA DE JOÃO PESSOA  
9ª VARA CÍVEL

---

PROCESSO Nº: 0008163-98.2014.815.2001

DESPACHO

Vistos, etc.

Oficie-se à 5ª Vara Cível da Criminal, prestando as informações, conforme requerido à fl. 118, certificando-se nos autos após o cumprimento.

Em seguida, cumpra-se o despacho de fl. 97.

Cumpra-se com **urgência**, tendo em vista se tratar de processo da META 02/CNJ.

João Pessoa, 07 de junho de 2019

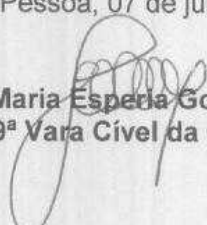
  
Ivanoska Maria Esperia Gomes dos Santos  
9ª Vara Cível da Capital

lqs





PODER JUDICIÁRIO DA PARAÍBA  
9ª Vara Cível  
FÓRUM DESEMBARGADOR MÁRIO MOACYR PORTO  
AV. JOÃO MACHADO S/N - 4º ANDAR – JAGUARIBE  
58.013-520 – JOÃO PESSOA PB  
TELEFONE: (83) 3208-2479

**CERTIDÃO**

1. Certifico que remeto os autos ao setor competente para migração no PJE, conforme ato 50/2018. Dou fé

João Pessoa, 20 de agosto de 2019

Edilaerte Valerio da Silva  
Técnico Judiciário  
matricula 476.932-5

