



Número: **0002123-66.2015.8.15.2001**

Classe: **USUCAPIÃO**

Órgão julgador: **4ª Vara Cível da Capital**

Última distribuição : **30/01/2015**

Valor da causa: **R\$ 150.000,00**

Assuntos: **Usucapião Extraordinária**

Segredo de justiça? **NÃO**

Justiça gratuita? **NÃO**

Pedido de liminar ou antecipação de tutela? **NÃO**

Partes		Procurador/Terceiro vinculado	
AMAURY RODRIGUES VITORINO (REPRESENTANTE)		ALAN GOMES PATRICIO (ADVOGADO)	
JEAN LUIS RODRIGUES VIEIRA (REPRESENTANTE)		ALAN GOMES PATRICIO (ADVOGADO)	
INATIVO (REU)			
Documentos			
Id.	Data da Assinatura	Documento	Tipo
69580888	27/02/2023 22:19	Planta Casa Jean	Documento de Comprovação

RUA PROFESSOR ELZEU/MAUL

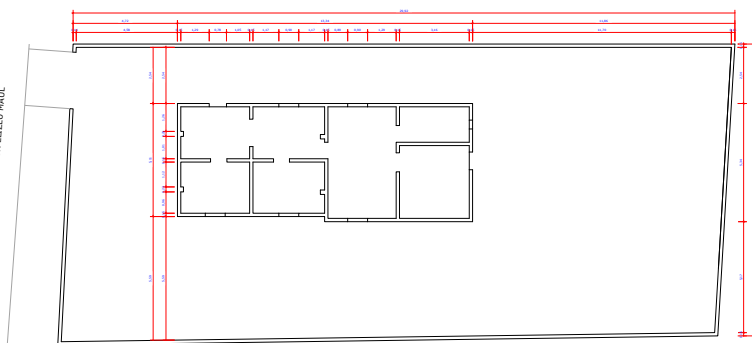

PLANTA BAIXA DE LOCAÇÃO
ESCALA 1/75



PLANTA DE SITUAÇÃO
ESCALA 1:500

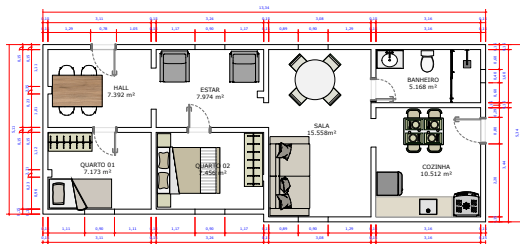

PLANTA BAIXA DE SITUAÇÃO ATUAL
ESCALA 1/50



TABELA DE AMBIENTES	
AMBIENTES	MEDIDAS
HALL	7.392 m ²
ESTAR	7.974 m ²
SALA	5.558 m ²
COZINHA	10.512 m ²
QUARTO 01	7.173 m ²
QUARTO 02	5.168 m ²
BANHEIRO	5.168 m ²
TOTAL	61,233m ²

PROJETO: LEVANTAMENTO ARQUITETÔNICO		PROJETADE: C. RODRIGUES
PROPRIETÁRIO: SEAN LUIS VIEIRA RODRIGUES		ARQUITETO: CARLAZINHA 7
REGULARIZAÇÃO PROBLEMAS		
PARCELA	PROJETO: LEVANTAMENTO ARQUITETÔNICO	
CLIENTE	SEAN LUIS RODRIGUES VIEIRA	
LOCAL	RUA PROFESSOR ELZEU/MAUL, 205 - JARDIM SÃO FRANCISCO - FZ	
COORDENADAS	EAST	230222
GOVERNO		
TÍTULO	PLANTA BAIXA DE LOCAÇÃO	
USO	USO RESIDENCIAL UNIFAMILIAR ATUAL	
LEGENDA	PLANTA BAIXA DE SITUAÇÃO ATUAL	

MEDIDAS EM METRO



Assinado eletronicamente por: ALAN GOMES PATRICIO - 27/02/2023 22:19:35
<https://pje.tjpb.jus.br:443/pje/Processo/ConsultaDocumento/listView.seam?x=23022722193568800000065673173>
 Número do documento: 23022722193568800000065673173